Proteção contra a Influenza, RSV e COVID-19!

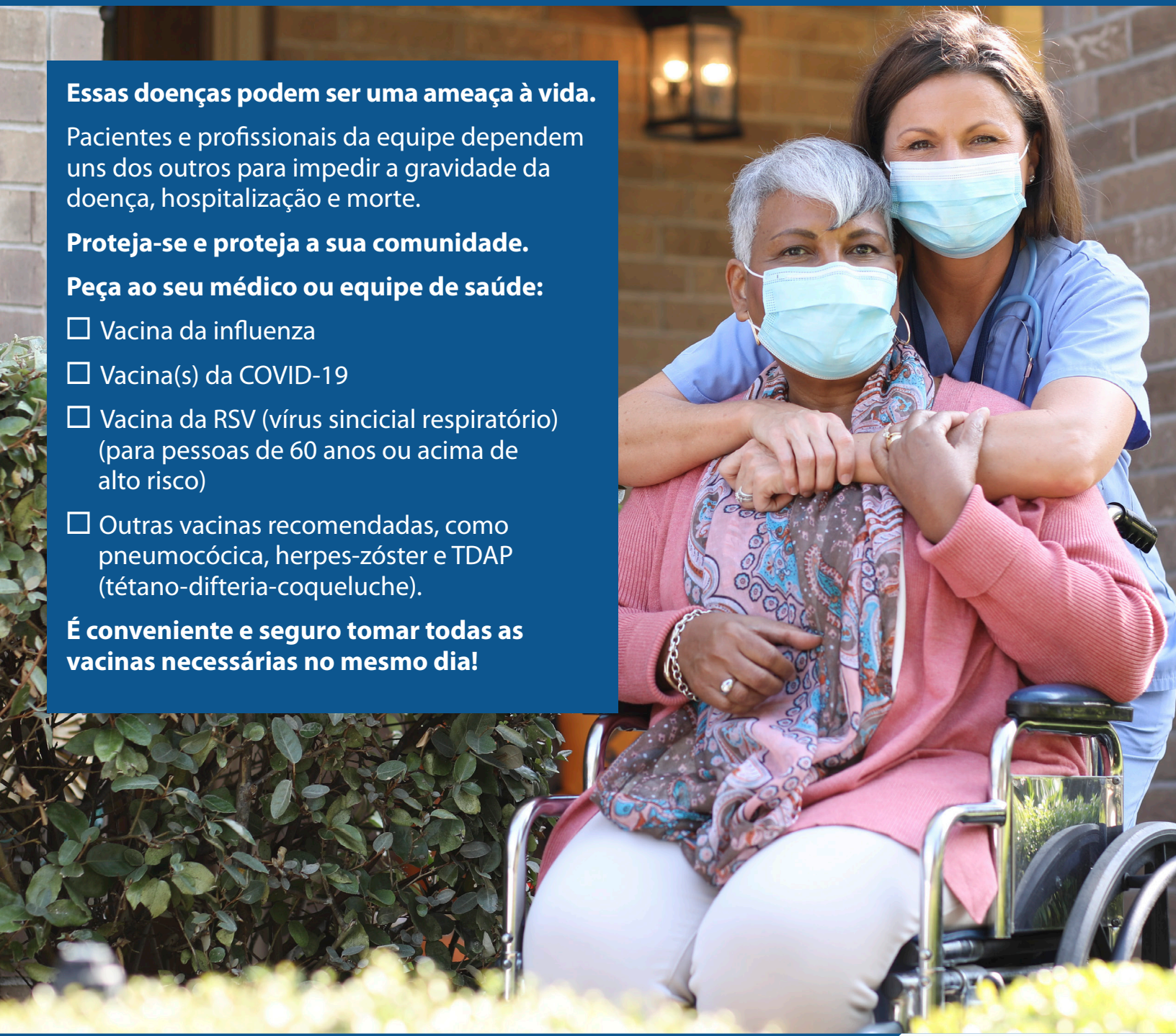

Essas doenças podem ser uma ameaça à vida.

Pacientes e profissionais da equipe dependem uns dos outros para impedir a gravidade da doença, hospitalização e morte.

Proteja-se e proteja a sua comunidade.

Peça ao seu médico ou equipe de saúde:

- ☐ Vacina da influenza
- ☐ Vacina(s) da COVID-19
- ☐ Vacina da RSV (vírus sincicial respiratório) (para pessoas de 60 anos ou acima de alto risco)
- ☐ Outras vacinas recomendadas, como pneumocócica, herpes-zóster e TDAP (tétano-difteria-coqueluche).

É conveniente e seguro tomar todas as vacinas necessárias no mesmo dia!

Tome as vacinas no seguinte local:

IMM-1413 (8/23) - Portuguese

CDPH California Department of PublicHealth